



## ASD GLOBAL PROJE MÜHENDİSLİK ;

Yeni çağın modern mimari ihtiyaçları ile geçmişin kültürel mirası yapılarını harmanlayan ve çeşitli alternatifler üreterek optimum projeler ortaya çıkaran, bu projeleri ileri mühendislik teknolojileri kullanarak hayata geçiren bir ekip olmaktır.

Yapıların statik tasarım, proje ve detaylarının hazırlanmasında ve yapısal performans analizleri, deprem risk analizleri, yüksek yapı ve taban yalıtımlı (base isolation) bina tasarımında özellikle deprem mühendisliği konusunda uzmanlaşmış bir ekiptir.

Tasarımın yanı sıra yapıda doğru yerde ve doğru miktarda donatı veya çelik kullanımı ve gerekli tasarrufun sağlanması konusunda özenli çalışmalar yapmaktadır. Projelerinde son teknolojiyi sürekli takip edip sahada kolay uygulanabilirlik ve ekonomiklik kavramlarını temel alan mühendislikle hareket edilmektedir.

## REFERANS PROJELER



TEKNİK YAPI EGE MAHALLESİ - BAYRAKLI İZMİR (2022)



TEKNİK YAPI EVORA İZMİR - BAYRAKLI İZMİR (2020)



**DİA CENTRO TOPKAPI AHMET KUL İNŞ. - ZEYTİNBURNU İSTANBUL (2021)**



**ÜMRANIYE MİLLET BAHÇESİ - TOKİ**



**KONYA ÇUMRA MİLLET BAHÇESİ- TOKİ**



**GİRESUN MİLLET BAHÇESİ - TOKİ**



V ORMAN OTEL İSRA GRUP – MUDURNU BOLU

(2022)



EMLAK KONUT FİRÜZKÖY - AVCILAR İSTANBUL (2022)



Asd Global  
Mühendislik

Kuzguncuk Mah. Nevnihal Sk.  
No:4 Üsküdar/İstanbul



BEŞELTİZ SEMT KOMPLEKSİ – ZEYTİNBURNU İSTANBUL (2021)



KAĞITHANE KÜLTÜR MERKEZİ-KAĞITHANE İSTANBUL (2021)



TUZLA MÜFTÜLÜK BİNASI -TUZLA İSTANBUL (2022)



**ANTALYA ÖĞRENCİ YURDU KONFERANS SALONU - ANTALYA (2021)**



**TUZLA EK HİZMET BİNASI - TUZLA İSTANBUL (2021)**



İNCİRLİ BOSTAN CAMİİ - KADIKÖY İSTANBUL (2020)



BEYKOZ ELMASBURNU RESTAURANT VE SOSYAL ALANLAR PROJESİ (2019)



BEYKOZ BELEDİYE BİNASI – BEYKOZ İSTANBUL (2020)



REFAHİYE CAMİİ - ERZURUM (2021)



ZEYTİNBURNU SPOR KOMPLEKSİ – ZEYTİNBURNU İSTANBUL (2021)



ZEYTİNBURNU PAZARYERİ\_TİCARET\_HALISAHA KARMA PROJESİ (2020)



GÖRELE PİDE RESTAURANT – GİRESUN GÖRELE (2021)



ZEYTİNBURNU YURT – ZEYTİNBURNU İSTANBUL (2021)

## YAPI TEKNİK PROJE ÇATISI ALTINDA ÇALIŞILAN PROJELER



NEF YALIKAVAK - BODRUM MUĞLA (2016)



NEF YALIKAVAK - BODRUM MUĞLA (2016)



AĞAOĞLU RÜZGAR TRİBÜNÜ TEMEL PROJESİ - BALIKESİR (2016)



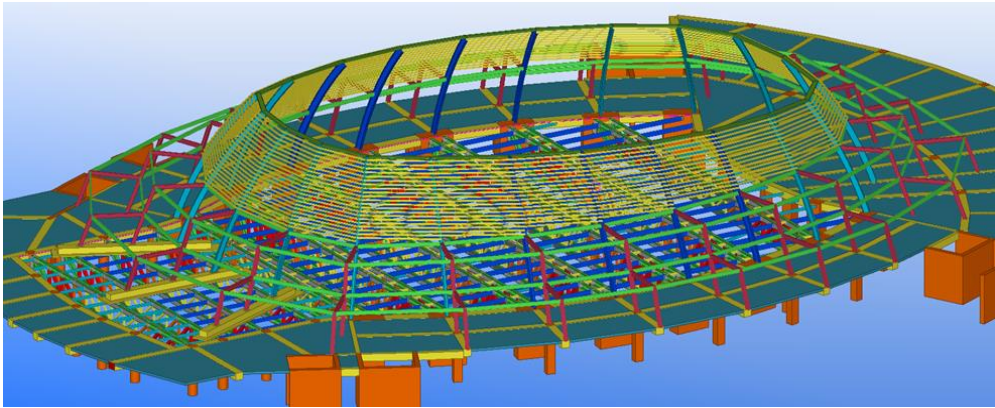

GAZİANTEP KONGRE MERKEZİ - GAZİANTEP (2016)



AġAOĖLU MASLAK 1453 - MASLAK İSTANBUL (2011-2015)

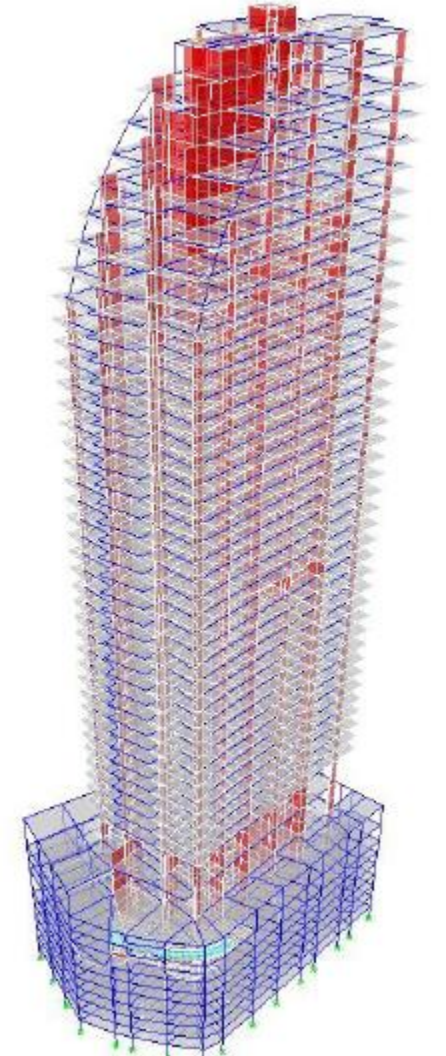



TEKNİK YAPI EVORA DENİZLİ -DENİZLİ (2015)



GOP PLEVNE KONUTLARI GAZİOSMANPAŞA İSTANBUL (2016)



MALTEPE BAŞIBÜYÜK KYK YURT-KONGRE MERKEZİ MALTEPE İSTANBUL (2015)

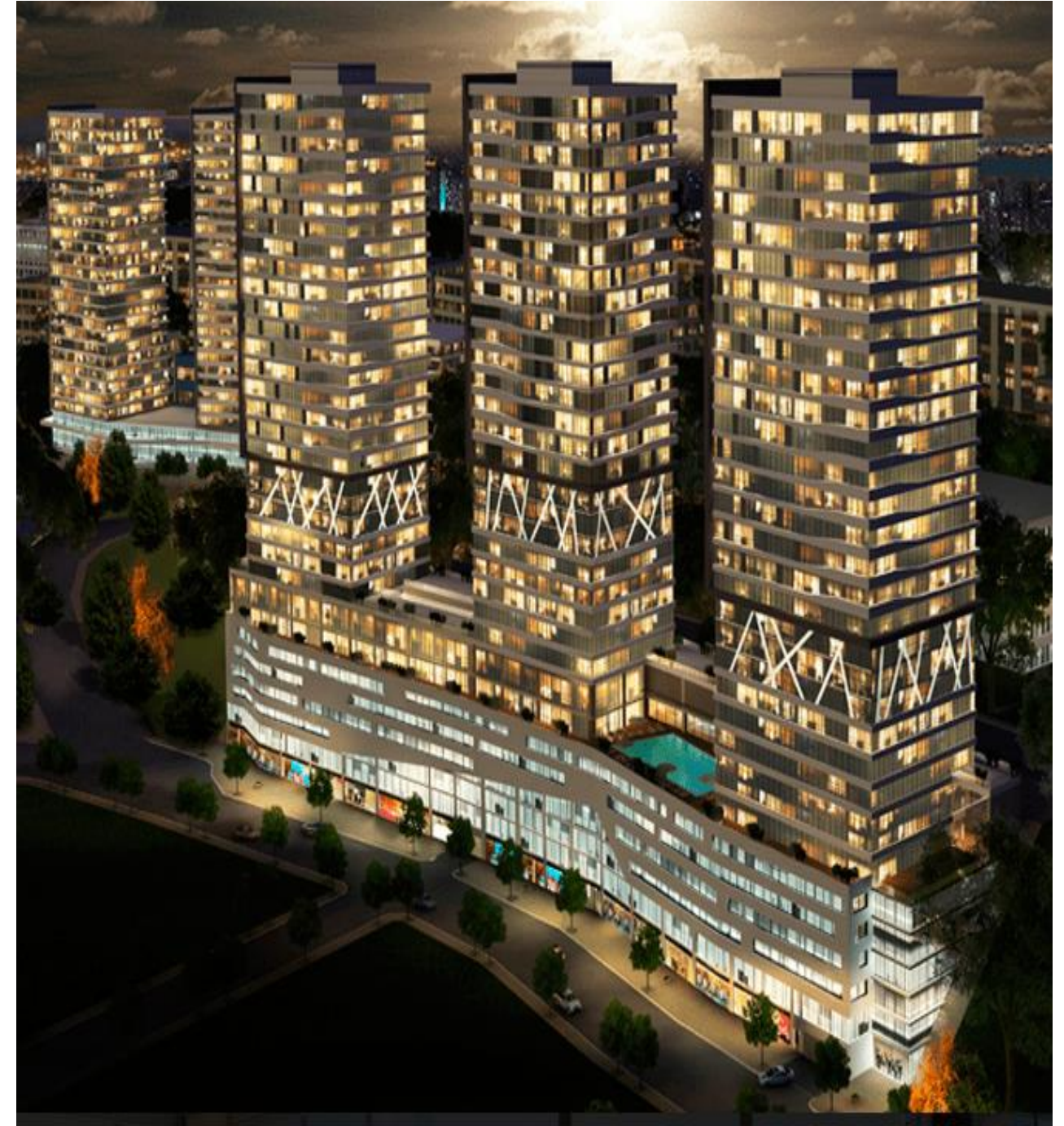

BAYSAŞ 2016 İSTANBUL FİKİRTEPE- KADIKÖY İSTANBUL (2015)



**TORUNLAR 5. LEVENT- LEVENT ISTANBUL (2014)**



**SARPHAN FİNANS PARK - ATAŞEHİR ISTANBUL (2011-2013)**



İBB TUZLA SEBZE MEYVE HAL KOMPLEKSİ - İSTANBUL (2012)



VIA VENEZIA - GAZİOSMANPAŞA İSTANBUL (2011)



VARYAP MERİDİAN - ATAŞEHİR İSTANBUL (2009-2012)

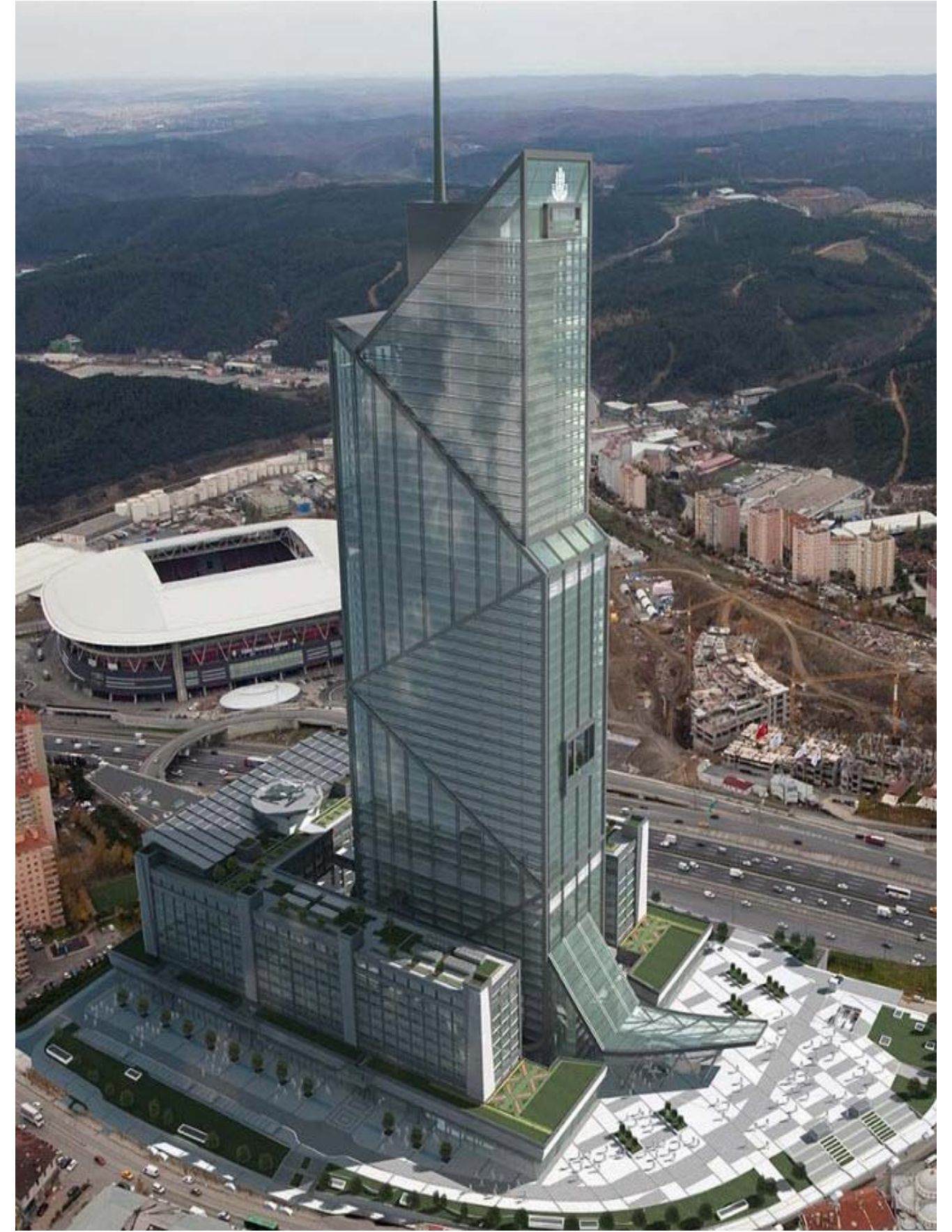

İBB SEYRANTEPE HİZMET BİNASI- İSTANBUL (2011)



EROĞLU PLATFORM MERTER - MERTER ISTANBUL (2010)



GARAGE İNŞAAT MERTER KULE - MERTER ISTANBUL (2010)



SONKAR HİLTON OTEL - AVCILAR ISTANBUL (2008)



KALYON İNŞ KAVACIK İŞ MERKEZİ - KAVACIK ISTANBUL (2007)